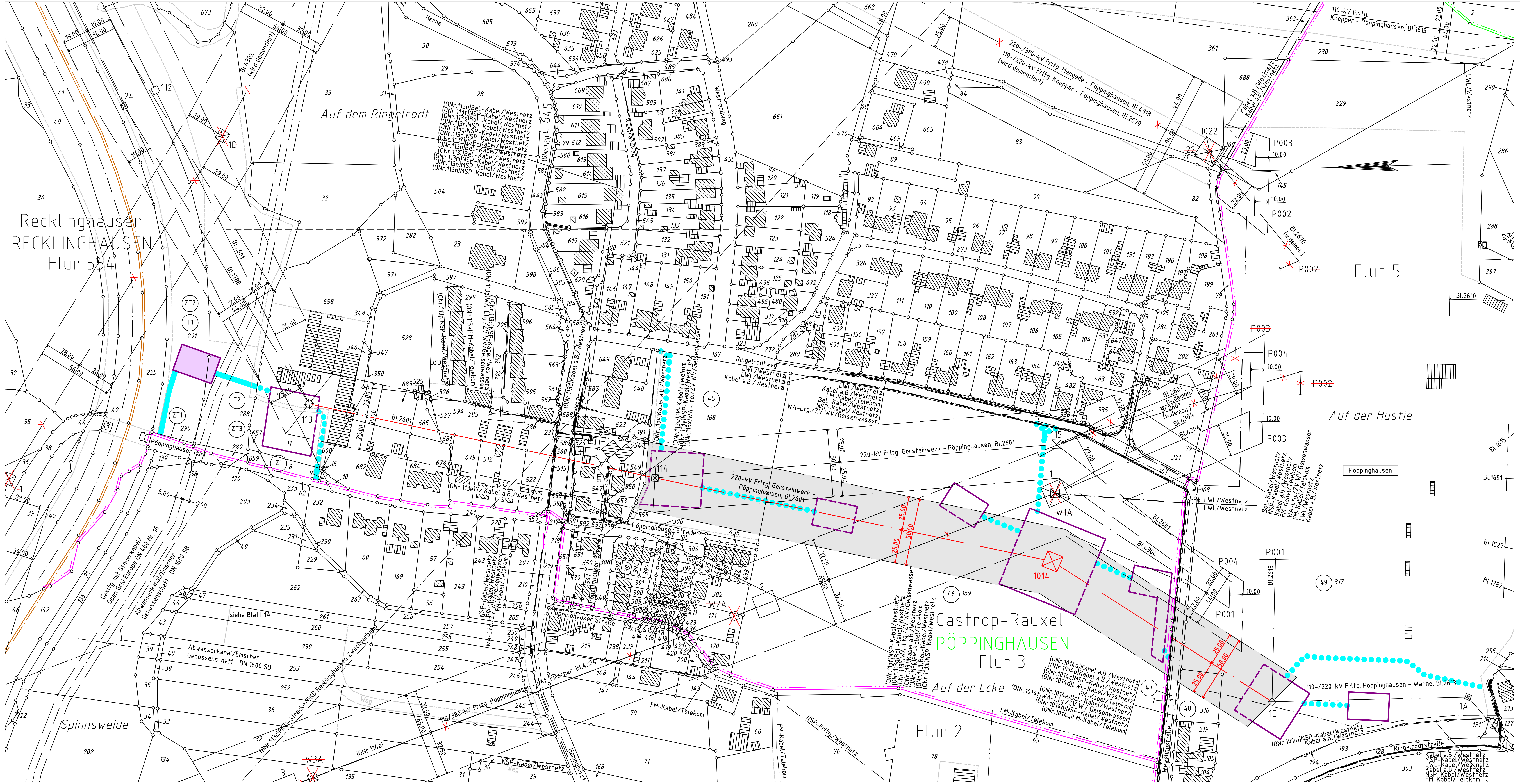

Legende

Symbol	Bedeutung
	Staatsgrenze
	Landesgrenze
	Reg.- Bez. Grenze
	Kreisgrenze
	Gemeindegrenze
	Gemarkungsgrenze
	Flurgrenze
	Tragmast (vorhanden) mit Leitungsachse
	Abspannmast (vorhanden) mit Leitungsachse
	Tragmast (geplant) mit Leitungsachse
	Abspannmast (geplant) mit Leitungsachse
	Abzubauender Mast mit abzubauender Leitung
1	Lfd. Nr. der von der Planung betroffenen Flurstücke (siehe Registerblatt Sp. 2)
Z1	Lfd. Nr. der von der Zuwegung betroffenen Flurstücke (siehe Registerblatt Sp. 2)
ZT1	Lfd. Nr. der von der Zuwegung zu temporären Arbeits-/Gerüstbauflächen betroffenen Flurstücke (siehe Registerblatt Sp. 2)
T1	Lfd. Nr. der von temporären Arbeits-/Gerüstbauflächen betroffenen Flurstücke (siehe Registerblatt Sp. 2)
(ONr.1a)	Objektnummer lt. Kreuzungsverzeichnis
	Schutzstreifenrand
	Schutzstreifenfläche für die betroffene Freileitung
	temporäre Arbeits-/Gerüstbauflächen innerhalb des Schutzstreifens
	temporäre Arbeits-/Gerüstbauflächen außerhalb des Schutzstreifens auf Flurstücken mit Leitungsrecht
	temporäre Arbeits-/Gerüstbauflächen außerhalb des Schutzstreifens auf Flurstücken ohne Leitungsrecht
	Zuwegung
	Zuwegung auf Basis Leitungsrecht
	Zuwegung zu Demontagemasten auf Basis Leitungsrecht

Anlage 7.3.1

Auslegungsvermerk der Gemeinde
(Anhörungsverfahren § 43a EnWG i.V.m. § 73 VwVfG)

Der Plan hat ausgelegen in der Zeit vom .... 20 ....
bis .... 20 ....

in der Gemeinde ....

Gemeinde

Siegel

Planfeststellungsvermerk der Planfeststellungsbehörde

Nach § 43a EnWG i.V.m. § 73 VwVfG planfestgestellt durch Beschluss vom .... 20 ....

Planfeststellungsbehörde

Siegel

Auslegungsvermerk der Gemeinde
(Planfeststellungsbeschluss und festgestellter Plan (§ 43a EnWG i.V.m. § 73 VwVfG))

Der Planfeststellungsbeschluss und Ausfertigung des festgestellten Planes haben ausgelegen in der Zeit vom .... 20 ....
bis .... 20 ....

in der Gemeinde ....

Gemeinde

Siegel

Blatt 1

220-kV-Höchstspannungsfreileitung

Gersteinwerk - Pöppinghausen Bl. 2601

Abschnitt: Pkt. Waltrop - Pöppinghausen

Lageplan

1:2000

von Mast Nr. 113 bis Mast Nr. 1C (2613)

GEMARKUNG	:	PÖPPINGHAUSEN
Gemeinde	:	Castrop-Rauxel
Kreis	:	Recklinghausen
Reg.-Bez.	:	Münster
Land	:	Nordrhein-Westfalen
Katasteramt	:	Recklinghausen
Grundbuchamt	:	Castrop-Rauxel

Ausgabe:	30.06.2022	12:00:00
Erstellt:	26.07.2018	14:30:10
Inhalt:	Planung	

OMEXOM
Technikzentrum, Büro Herne

amprion
Amprion GmbH
G-L/ Leitungen
G-P/ Leitungsgenehmigungen und Naturschutz